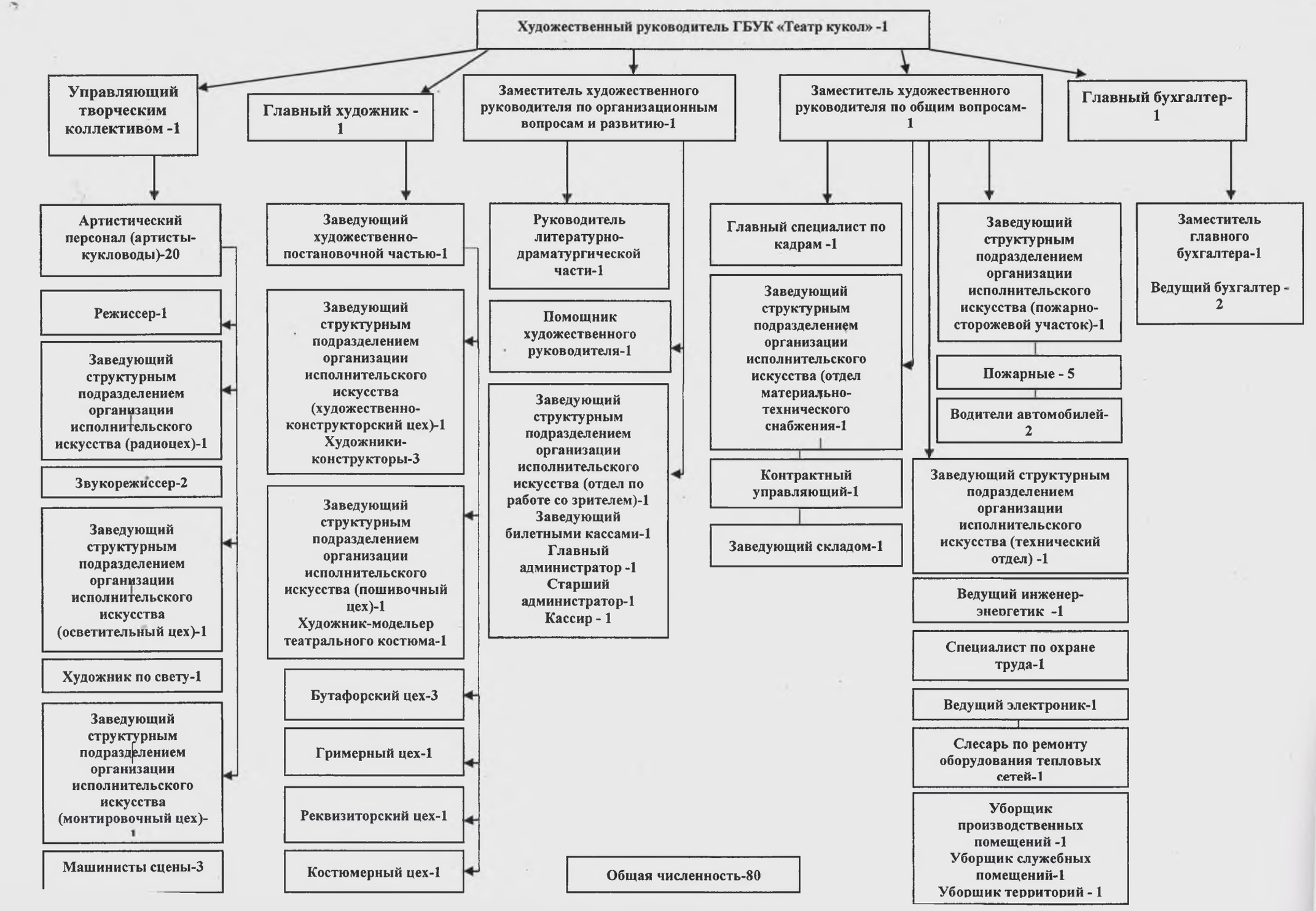
Художественный руководитель ГБУК «Театр кукол» -1
Управляющий творческим коллективом -1
Главный художник - 1
Заместитель художественного руководителя по организационным вопросам и развитию-1
Заместитель художественного руководителя по общим вопросам-1
Главный бухгалтер-1
Артистический персонал (артисты-кукловоды)-20
Режиссер-1
Заведующий структурным подразделением организации исполнительского искусства (радиоцех)-1
Звукорежиссер-2
Заведующий структурным подразделением организации исполнительского искусства (осветительный цех)-1
Художник по свету-1
Заведующий структурным подразделением организации исполнительского искусства (монтировочный цех)-1
Машинисты сцены-3
Заведующий художественно-постановочной частью-1
Заведующий структурным подразделением организации исполнительского искусства (художественно-конструкторский цех)-1
Художники-конструкторы-3
Заведующий структурным подразделением организации исполнительского искусства (пошивочный цех)-1
Художник-модельер театрального костюма-1
Бутафорский цех-3
Гримерный цех-1
Реквизиторский цех-1
Костюмерный цех-1
Руководитель литературно-драматургической части-1
Помощник художественного руководителя-1
Заведующий структурным подразделением организации исполнительского искусства (отдел по работе со зрителем)-1
Заведующий билетными кассами-1
Главный администратор -1
Старший администратор-1
Кассир - 1
Главный специалист по кадрам -1
Заведующий структурным подразделением организации исполнительского искусства (отдел материально-технического снабжения-1
Контрактный управляющий-1
Заведующий складом-1
Заведующий структурным подразделением организации исполнительского искусства (пожарно-сторожевой участок)-1
Пожарные - 5
Водители автомобилей-2
Заведующий структурным подразделением организации исполнительского искусства (технический отдел) -1
Ведущий инженер-энергетик -1
Специалист по охране труда-1
Ведущий электроник-1
Слесарь по ремонту оборудования тепловых сетей-1
Уборщик производственных помещений -1
Уборщик служебных помещений-1
Уборщик территорий - 1
Заместитель главного бухгалтера-1
Ведущий бухгалтер - 2
Общая численность-80